

Allgemeinmedizin / Innere Medizin / Kardiologie
Medizintechnik von Ihrem regionalen Fachhändler



ZIMEDA
MEDIZINTECHNIK

Wir sind Fachhändler für mehr als 100 Hersteller.



Aber erst unser Service vor Ort macht weltbekannte Marken komplett.



Persönliche Beratung durch unseren Außendienst in Bayern und Österreich.



Einbindung von Geräten in Ihr Praxissystem;
Personalschulung mit Tipps und Tricks für Profis.



Service und Wartung vor Ort durch eigenes Team.

Wir stellen vor: Unser offizieller Partner GE Healthcare



Zimeda SonoStore in Passau

Gemeinsam bilden wir ein **Kompetenzzentrum für Sonographie und Kardiologie**

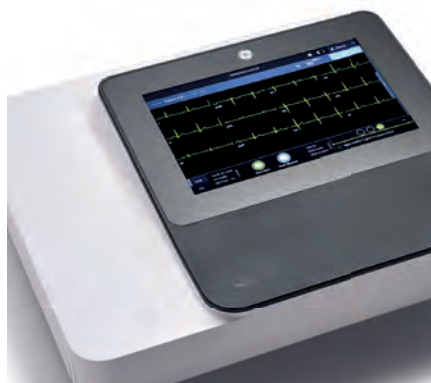

Ruhe-EKG und Ergometriemessplatz



GE Healthcare CardioSoft V 7.0 Ruhe-EKG-Messplatz

- 12/15-Kanal-EKG-System mit Vermessung
- Elektrodensauganlage KISS +
- Floating-Lizenz für Betrachtung an mehreren Rechnern, Gerätewagen Fuego und MPG-Rechner gegen Aufpreis

Basisversion ab

7.300 € *

Preis zzgl. MwSt.

GE Healthcare CardioSoft V 7.0 Ergometriemessplatz

- 12-Kanal-Ergometrie mit Vermessung
- ST- und Arrhythmieanalyse
- Elektrodensauganlage KISS +
- Ergometrie-Interpretation EXTI
- Floating-Lizenz für Betrachtung auf mehreren Rechnern, Fahrradergometer ebike, Gerätewagen Fuego und MPG-Rechner gegen Aufpreis

Basisversion ab

8.850 € *

Preis zzgl. MwSt.





GE Healthcare Ergometer ebike basic II Belastungs-EKG

- EKG-Steuerung
- Sitzhöhenverstellung stufenlos
- Lenkerverstellung
- Blutdruckmessung (optional)
- LCD-Display

Basisversion ab

2.990 €*

Preis zzgl. MwSt.

GE Healthcare Ergometer ebike III basic Belastungs-EKG

- EKG-Steuerung
- Sitzhöhenverstellung stufenlos
- Tiefer Einstieg für mehr Komfort
- Blutdruckmessung (optional)
- LCD-Display

Basisversion ab

4.450 €*

Preis zzgl. MwSt.



* Bei Aufstellung, Montage und Installation vor Ort entstehen zusätzliche Kosten. **Fordern Sie ein individuelles Angebot an!** Änderungen und Irrtümer vorbehalten. Abbildungen können Sonderausstattungen beinhalten. Preise zuzüglich Mehrwertsteuer. Katalog gültig bis zum Erscheinen einer neuen Version.

Langzeit-Blutdruckmessung



GE Healthcare Tonoport VI Langzeit-Blutdruckmessgerät

- USB-Anschluss
- Inkl. Software
- Akku mit Ladegerät
- Manschette für Erwachsene

Basisversion (ohne Computer-Hardware) ab

1.950 €

Preis zzgl. MwSt.



Spirometer



GE Healthcare Trueflow Spirometer

- Spirometrie-Analyse via CardioSoft V 7.0 Software
- Spiretten für hohe Patientensicherheit austauschbar
- Schnelle und zuverlässige Ergebnisse ohne Kalibrierung

Basisversion (ohne Computer-Hardware) ab

2.220 €

Preis zzgl. MwSt.

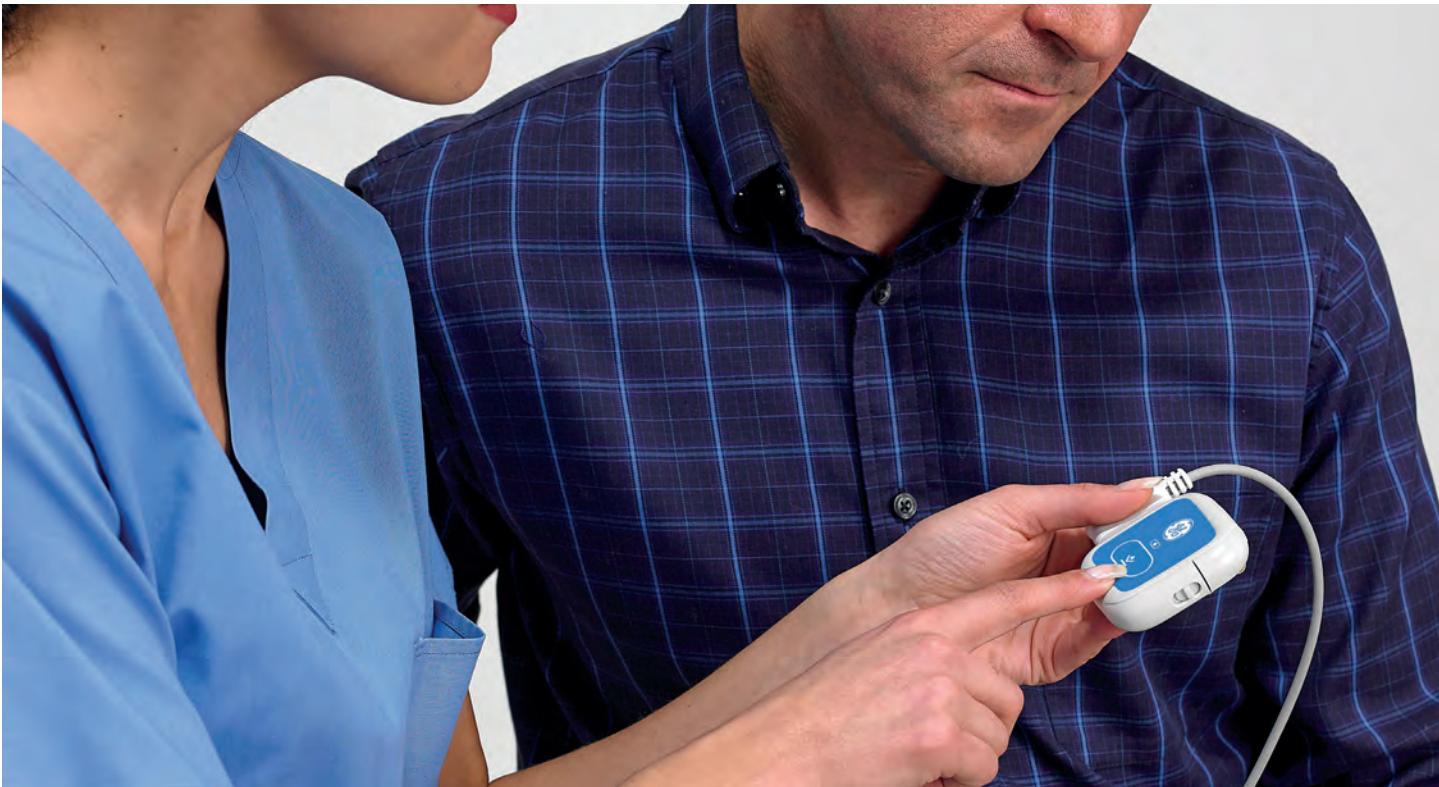

GE Healthcare CardioDay Easy + Rekorder SEER 1000 Langzeit-EKG

CardioDay Easy bietet die bewährte Qualität der Langzeit-EKG-Analysesoftware CardioDay und ist auf die Anforderungen von Krankenhäusern und niedergelassenen Ärzten zugeschnitten.

Diese Software stellt zusammen mit dem Rekorder SEER 1000 ein einfaches und qualitativ hochwertiges Paket für die allgemeinärztliche Versorgung dar.

- Kompakter, leichter Mehrkanal-Langzeit-Rekorder.
- Mit nur einer Drucktaste ist er sehr benutzerfreundlich.
- CardioDay Easy erstellt automatisch eine Übersicht mit allen wichtigen Informationen des Langzeit-EKGs.



Inklusive Softwaremodul Vorhofflimmer-Erkennung Afib

Basisversion ab

5.900 €*

Preis zzgl. MwSt.

* Bei Aufstellung, Montage und Installation vor Ort entstehen zusätzliche Kosten. **Fordern Sie ein individuelles Angebot an!** Änderungen und Irrtümer vorbehalten. Abbildungen können Sonderausstattungen beinhalten. Preise zuzüglich Mehrwertsteuer. Katalog gültig bis zum Erscheinen einer neuen Version.



GE Healthcare MAC 5 A4 Ruhe-EKG

- 12-Kanal EKG Schreiber mit ergonomischem Fahrwagen
- Auch mit Einmal-Handschuhen bedienbar
- Starter-Kit Elektrodenleitungen
- Inklusive 12SL Interpretation
- Mit integriertem DIN A4-Drucker

Basisversion ab

6.700 €*

Preis zzgl. MwSt.



GE Healthcare MAC 7 Ruhe-EKG

- 12-Kanal EKG Schreiber mit ergonomischem Fahrwagen
- Glatte, leicht zu reinigende Oberflächen
- Starter-Kit Elektrodenleitungen
- Mit integriertem DIN A4-Drucker

Basisversion ab

10.450 €*

Preis zzgl. MwSt.



ZIMEDA



**DMP-Leistung
DM Typ 1 und 2
KHK-Position 92276
13,- €**

boso ABI System PAVK Screening

- Breit einsetzbare Messmethode als Routine-Check zur Früherkennung von Herzinfarkt oder Schlaganfall
- Präzise Messmethode, klinisch validiert, an allen 4 Extremitäten gleichzeitig
- Messung in nur 1 Minute
- An Mitarbeiter/innen delegierbar, da einfache Handhabung
- Vergütung in Bayern gemäß Disease-Management-Programme Typ 1 und 2, KHK (Pos. 92276) oder HZV-Vertrag AOK (Pos. 1790)
- Liefert wichtige Zusatzwerte für die Herz-Kreislauf-Diagnose, auf Wunsch auch mit PWV-Messung

Lieferumfang:

1 Messgerät, 2 Nylon-Armanschetten (Armumfang 22-42 cm), inkl. Schlauch, 2 Nylon-Beinanschetten (Beinumfang 18-38 cm), inkl. Schlauch, 1 Netzgerät, 1 USB-Verbindungskabel, 1 Auswertungs-Software boso profil-manager XD für WIN.

boso ABI-system 100

Basisversion ab

2.095 €*

Preis zzgl. MwSt.

boso ABI-system 100 PWV

zusätzlich mit Messung der
Pulswellengeschwindigkeit

2.795 €*

Preis zzgl. MwSt.

Langzeit-Blutdruckmessung



Basisversion ab

1.075 € *

Preis zzgl. MwSt.

boso TM2450 Langzeit-Blutdruckmessung

- Messergebnisse durch oszillometrische Messmethode in nahezu jeder Situation präzise
- Voreingestellte Automatikprogramme
- Software boso Profilmanager XD für die Auswertung am PC und Einbindung in die Praxis-EDV
- Inkl. drei Manschetten: M, L, XL

PC Spirometer

Vitalograph Pneumotrac PC Spirometer

- Nachhaltige und hygienische Messtechnologie
- Geringe Folgekosten (keine Einweg-Messköpfe, -Turbinen, -Spiretten, -Flow-Tubes)
- Clevere Diagnose-Software mit Animationen, Echtzeitkurven, Interpretation und Therapieverlauf
- Einfache Anbindung an die Praxis-Software
- **5 Jahre Garantie** nach kostenloser Produktregistrierung

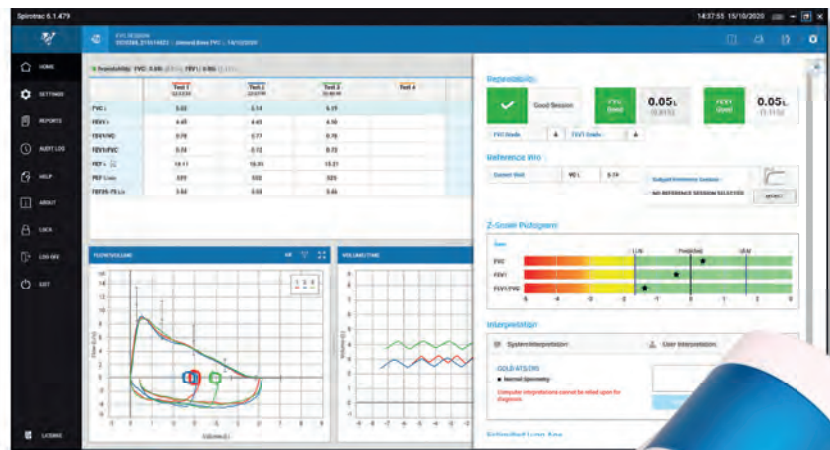

Basisversion ab

1.490 € *

Preis zzgl. MwSt.

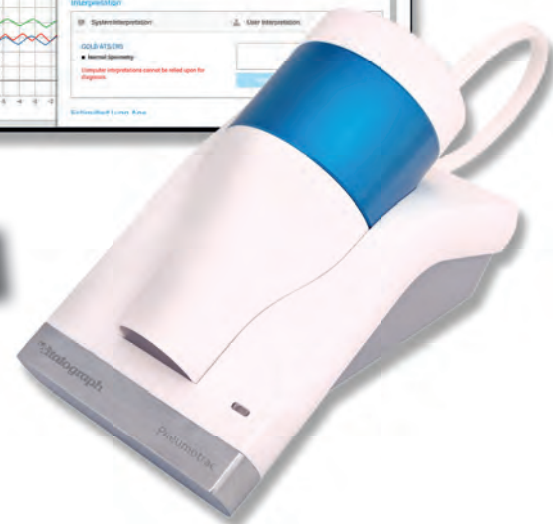



Schiller FRED PA-1 Defibrillator

- Schaltet sich automatisch beim Öffnen ein
- RapidShock Analyse
- Integrierter Rettungsmodus für Kinder
- Als Halb- und Vollautomat verfügbar
- Verbrauchsmaterialien mit langer Haltbarkeit
- Intelligente Batterie mit ca. 6 Jahren Lebensdauer
- 10 Jahre Geräte-Garantie

Basisversion ab

1.590 €*

Preis zzgl. MwSt.

Schiller

Defibrillator FRED easy life

- Einfache Bedienung
- Kurze Ladezeit
- Als Halb- oder Vollautomat verfügbar
- Metronom für Herzdruckmassage



Basisversion ab

1.220 €*

Preis zzgl. MwSt.

ResQ-Care

CU Medical System

Defibrillator IPAD CU-SP1

- Als Halb- und Vollautomat verfügbar
- Inkl. Langzeit-Einwegbatterie
- Sofort einsatzbereit durch vorkonnectierte Elektroden
- Dank Schieberegler einfach umschaltbar zwischen Erwachsenen und Kindern
- 8 Jahre Geräte-Garantie

Basisversion ab

1.090 €*

Preis zzgl. MwSt.





SCHMITZ varimed®

Unentbehrliche und belastbare Helfer

- Garantiert langlebig, sicher und belastbar
- Systemmöbel in zahlreichen Ausführungen
- Polster in 15 Kunstlederfarben „comfort“ gegen Aufpreis lieferbar

Untersuchungssitz
antistatisch, Basisversion

ab 1.150 € *



Kunstleder comfort

Kunstleder classic

Lackierungen

 goldgelb 86	 agavengrün 109	 weiß 53	 grauweiß RAL 9002	 lotusrosa RAL 3608510	 limonengrün RAL 1008060
 goldorange 106	 milchkaffee 102	 silbergrau 55	 reinweiß RAL 9010	 tricotfliederweiß RAL 3108510	 fiigrangrün RAL 1207020
 karminrot 92	 sandbeige 101	 ozean 52	 seerosenweiß RAL 0758510	 tennisblau RAL 2307020	 eiskaltgrün RAL 1209030
 himbeerrot 103	 steingrau 96	 schwarz 57	 safranhellorange RAL 0608530	 hellblau RAL 2606030	 weißaluminium RAL 9006
 eisblau 108	 schiefergrau 97		 signalgelb RAL 1003	 saphirblau RAL 5003	 graualuminium RAL 9007
 karibikblau 82	 titangrau 91		 blutorange RAL 2002	 bleichblau RAL 2308010	 anthrazitgrau RAL 7016
 atlantikblau 83	 Blütenweiß 84				
 lavendellila 107					

Kunststoff

silbergrau

Bügelgriffe
auch matt
verchromt
lieferbar

 antimikrobiell
Diese Farben haben antimikrobielle Eigenschaften

Praxiseinrichtungen



- Individuell geplante Praxiseinrichtungen für Neugründungen oder Umbauten
- Prozess-Management
- Helle Köpfe und versierte Handwerker
- Eigenleistungen möglich

**Sprechen Sie jetzt mit uns.
Wir beraten Sie gerne.**

**Österreich: +43 - 7714 - 20 20 2
Deutschland: +49 - 851 - 95 97 30**

**NEUE
MODELLE
VERFÜGBAR**

Bitte sprechen
Sie uns an!

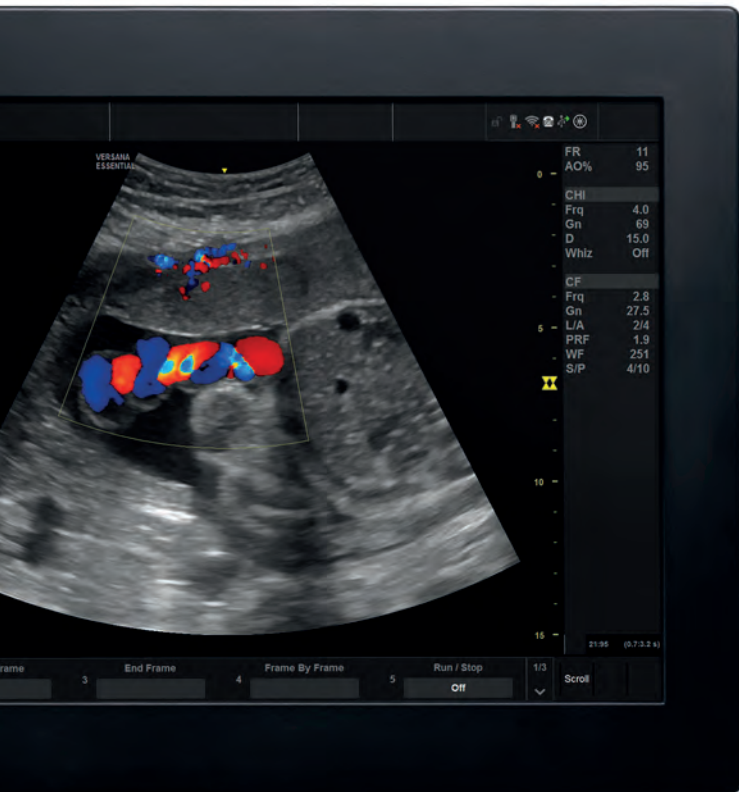

GE Healthcare Versana Essential™

- Komplettsystem, flexibel einsetzbar
- Einfache Handhabung, schnelle Ergebnisse
- Automatische Bildoptimierung
- Zuverlässige, hochentwickelte Technologie
- Budgetfreundlich
- 3 Jahre Garantie; Verlängerung auf 5 Jahre möglich

Basisversion mit einer Standardsonde Convex oder Linear.

ab 10.300 €*



*
Bei Aufstellung, Montage und Installation vor Ort entstehen zusätzliche Kosten. **Fordern Sie ein individuelles Angebot an!** Änderungen und Irrtümer vorbehalten. Abbildungen können Sonderausstattungen beinhalten. Preise zuzüglich Mehrwertsteuer. Katalog gültig bis zum Erscheinen einer neuen Version.

GE Healthcare
Versana Balance™ V2

- Bildqualität für höchste diagnostische Konfidenz
- Für nahezu alle medizinischen Disziplinen
- Automatisierter, effizienter Workflow
- Onboard-Schulungsmodul (My Trainer)
- Scan Coach, Fast Repairs und Ferndiagnostik
- inkl. DICOM
- 3 Jahre Garantie; Verlängerung auf 5 Jahre möglich

Nach Ihren Wünschen konfigurierbar

Basisversion mit einer Standardsonde Convex oder Linear

ab 12.900 € *

Unser Angebot hat sich hersteller-
bedingt kurzfristig geändert.
Bitte wenden Sie sich persönlich an
uns oder besuchen Sie:
www.zimeda.eu

Vielen Dank.



GE Healthcare Versana Balance™ Platinum

- Bildqualität für höchste diagnostische Konfidenz
- Für nahezu alle medizinischen Disziplinen
- Automatisierter, effizienter Workflow
- Onboard-Schulungsmodul (My Trainer)
- Fast Repairs und Ferndiagnostik
- inkl. DICOM, Auto Bladder, Auto IMT, B-Flow, Easy/Adv.3D, Follow Up Tool, Scan Coach, SonoBiometry, Whizz Label
- 3 Jahre Garantie; Verlängerung auf 5 Jahre möglich

Basisversion mit einer Standardsonde Convex oder Linear

ab 16.900 € *





seca 704 Säulenwaage

- Systemfähig mit allen EMR Systemen und integrationsfähigen seca Produkten
- Präzise und extrem robust für bis zu 300 kg
- BMI, Pre-TARA, HOLD, Auto-HOLD, Mutter/Kind-Funktion
- Längenmessstab optional seca 220

Basisversion zzgl. Eichkosten ab

830 €*

Preis zzgl. MwSt.
Made in Germany.



seca 376 Säuglingswaage

- Integrationsfähige Messstation zum Senden der Messwerte an einen PC
- TARA, HOLD, Auto-HOLD und BMIF
- Große, ergonomische Mulde für sicheres Wiegen
- Längenmessstab optional (seca 233)

Basisversion zzgl. Eichkosten ab

940 €*

Preis zzgl. MwSt.
Made in Germany.





Mach LED 130 Kompakte Untersuchungsleuchten

- Übertreffende Farbwiedergabe
- Einfaches Handling
- Fokussierung optional gegen Aufpreis
- Hohe Lebensdauer, niedriger Stromverbrauch

Basisversion ab

1.800 €*

Preis zzgl. MwSt.
Made in Germany.



Über 3.000 Artikel für Ihre Praxis und Sprechstunde finden Sie in unserem Katalog.

2022 / 2023

ZIMEDA

**Fachversand für
Praxis und Klinik**

Tausende Artikel vorrätig.
Großes Team, viel Know-how, immer für Sie da.

*Beratung mit Herz
und Verstand*

Co-med

Den Katalog können Sie auf unserer Website herunterladen: zimeda.eu

Oder wir schicken Ihnen ein Exemplar zu. Anruf genügt!

Österreich: +43 - 7714 - 20 20 2

Deutschland: +49 - 851 - 95 97 30

Unser Außendienst ist in Bayern und Österreich für Sie da.



Sprechen Sie jetzt mit uns
in Österreich: +43 - 7714 - 20 20 2
in Deutschland: +49 - 851 - 95 97 30

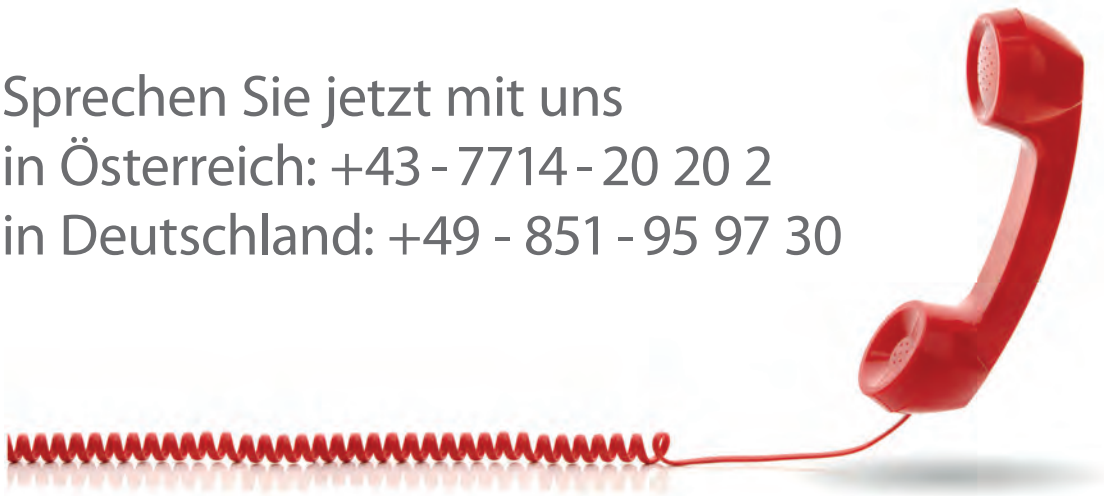

Wir freuen uns auf Sie.

Und wenn doch mal was ist, sind wir zur Stelle.

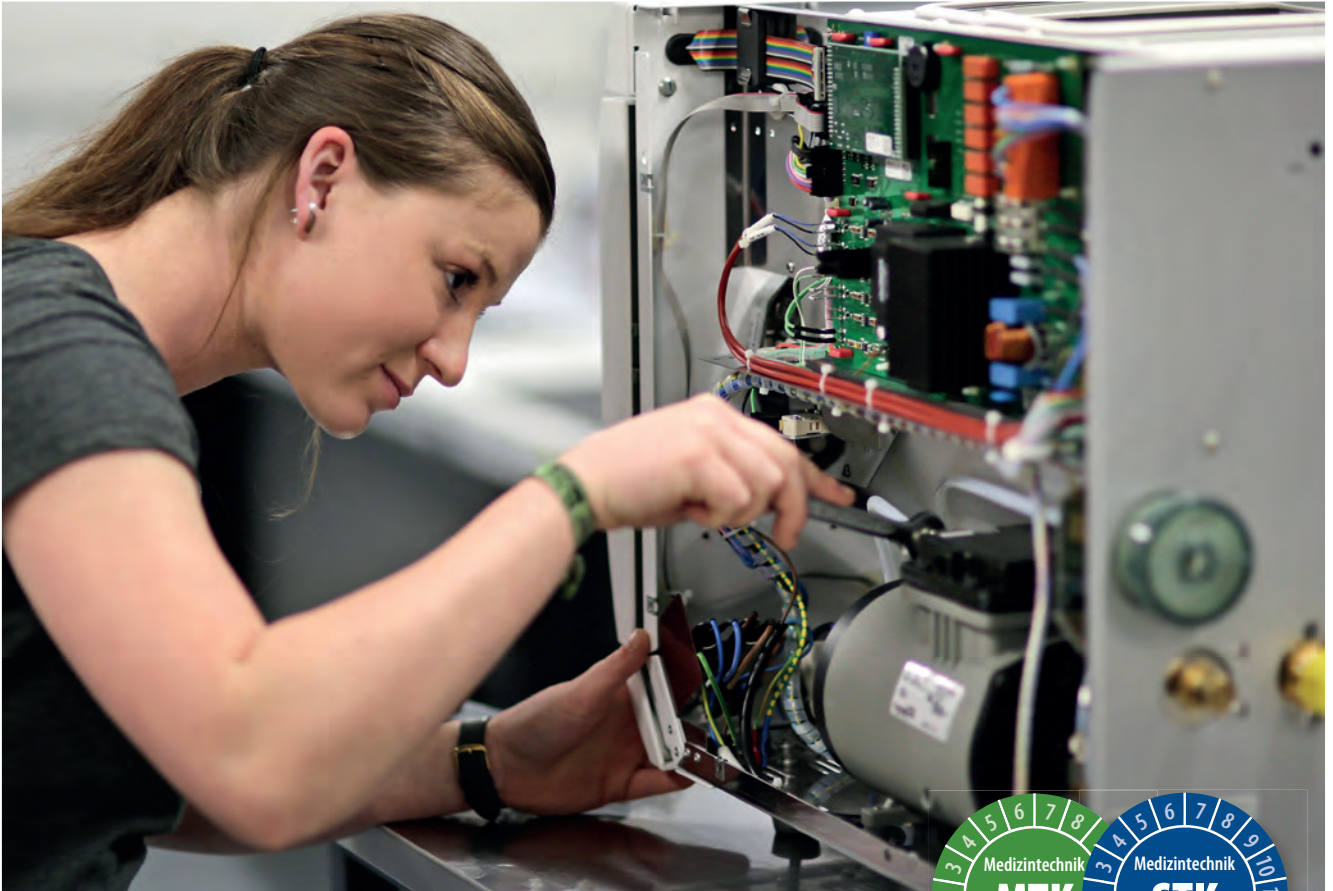

Service für Medizin- und Rehattechnik

- Herstellerunabhängige Prüfung, Wartung und Reparatur vor Ort oder in unserem Service-Zentrum Passau
- Leihgeräte für die Zeit der Reparatur
- Wir erinnern Sie an die nächste technische Prüfung

Wir beraten Sie gerne

in Österreich: +43 - 7714 - 20 20 2

in Deutschland: +49 - 851 - 95 97 30



ZIMEDA
MEDIZINTECHNIK

Deutschland:

Zimeda GmbH & Co.KG
Dr.-Emil-Brichta-Str. 3, 94036 Passau
Tel: +49-851-959730
Fax: +49-851-9597399
E-Mail: info@zimeda.eu
www.zimeda.eu

Österreich:

Zimeda GmbH & Co.KG
Zeilberg 9, 4092 Esternberg
Tel: +43-7714-20202
Fax: +43-7714-2020215
E-Mail: info@zimeda.eu
www.zimeda.eu

Sanitätshaus
Medizintechnik
Ärztbedarf
Pflegeheim / Klinik